

Hessische Taekwondo Union e.V.
Fachverband für Taekwondo im Landessportbund Hessen



Hessenmeisterschaft 2022

Taekwondo - Kyorugi / Zweikampf

Samstag - 26. November 2022

Jugend, Senioren, Master, Para und Gehörlose



Foto - WT Website: Sofia 2022 World Taekwondo Junior Championships





| | |
|-----------------------------|---|
| Veranstalter | Hessische Taekwondo Union e.V. |
| Ausrichter | Budokwan e.V. Constantin Zabbal |
| Austragungsort | Wingertsporthalle Seulberger Str. 79 61352 Bad Homburg - Ober Erlenbach |
| Leitung | Dr. Nuri Shirali, HTU-Kampfrichterreferent Kr_kampf@htuev.de |
| Turnier-Organisation | --- |
| Zeitplan | Samstag, 26. November 2022 08:00 bis 09:15 ID-Kartenausgabe und Waage für alle Klassen 09:30 bis 09:50 Kampfrichterbesprechung & Coachbesprechung 10:00 Beginn der Wettkämpfe |
| Altersklassen | Jahrgangsregelung, d.h. der Teilnehmer muss im Turnierjahr das erforderliche Alter erreichen. Bei der Anmeldung ist genau anzugeben, in welcher Klasse gestartet wird. Ein Doppelstart ist nicht möglich! Jugend C: (Geburtsjahr 2011-2013) Jugend B: (Geburtsjahr 2008-2010) Jugend A: (Geburtsjahr 2005-2007) Damen/Herren: (Geburtsjahr 2004 und früher) |
| Gewichtsklassen | Jugend C m/w: -27, -32, -39, -47, +47kg Jugend B w: -33, -41, -47, -55, +55kg Jugend B m: -37, -45, -53, -61, +61kg Jugend A w: -44, -49, -55, -63, +63kg Jugend A m: -48, -55, -63, -73, +73kg Damen: -49, -57, -67, +67kg Herren: -58, -68, -80, +80kg |
| Graduierung | Jugend A und Senioren ab 4. Kup Jugend C und B ab 6. Kup Daedo PSS, Headgear und Video Replay (IVR) bei allen Klassen. |
| Coronahinweis | Die Rahmenbedingungen für die Durchführung des Turniers werden entsprechend der zum Zeitpunkt der Meisterschaft geltenden Corona-Vorschriften sowie den Vorgaben des örtlichen Gesundheitsamtes angepasst. |



Teilnahmevoraussetzung

Mitglied der HTU mit gültigem DTU-Pass oder GAL Card.
Minderjährige geben bei der Registrierung eine schriftliche Einverständniserklärung ihrer Erziehungsberechtigten ab, in der diese sich mit der Teilnahme einverstanden erklären und die Ausschreibung in allen Teilen anerkennen.

Jede/r Teilnehmer/in nimmt unter dieser Maßgabe eigenverantwortlich an diesem Wettkampf teil. Das Alter ist an der Waage durch Vorlage des gültigen Personal- bzw. Kinderausweises nachzuweisen.

Die Anmeldung erfolgt ausschließlich über die Vereine unter <http://www.tpss.eu/>.

Durch die Anmeldung erkennen die Vereine, Sportler und Erziehungsberechtigten die Ausschreibung in allen Teilen an. Die Sportler versichern, dass sie in einwandfreiem gesundheitlichen Zustand an der Meisterschaft teilnehmen. Bei Minderjährigen geben die Erziehungsberechtigten diese Erklärung ab. Meldungen, welche nicht mit dem vorgeschriebenen Meldeblatt eingehen, bei denen die Startgebühren fehlen oder die Meldefrist überschritten wurde, gelten als **nicht** abgegeben! Eine Benachrichtigung erfolgt nicht. Tritt ein/e Wettkämpfer/in, Team, Mannschaft nicht an, verfällt die Startgebühr. Dasselbe gilt, wenn der Sportler wegen fehlender Startvoraussetzungen nicht starten darf.

Meldeadresse

nur Onlinemeldung über www.tpss.eu. Bitte vor Anmeldeschluss für das Turnier von dem Veranstalter freischalten lassen!

Dazu auf www.tpss.eu Turnier auswählen und auf Button „Autorisiere mich“ klicken. Danach werden Sie innerhalb von 24 Stunden vom Veranstalter freigeschaltet und erst dann können Sie Ihre Wettkämpfer anmelden.

Meldeschluss

Mittwoch, 16.11.2022

Startgebühr

30.00 € pro Teilnehmer

Startgebühren müssen spätestens 2 Tage nach Meldeschluss auf dem Konto der HTU eingegangen sein, ansonsten entfällt die Startberechtigung.

Die Bankverbindung der HTU lautet:

Deutsche Bank

Kontonummer: 0349852

Bankleitzahl: 510 700 24

IBAN: DE16 5107 0024 0034 9852 00

BIC: DEUTDEDB514

Der Überweisungsbeleg muss zum Turnier mitgebracht werden.

Bitte folgenden Verwendungszweck angeben: „HM-kampf-22/Verein“

Bei Fragen bitte an den HTU-Kassenwart wenden: schatzward@htuev.de

Gewichtsklassenwechsel

Für Gewichts- oder Altersklassenwechsel ist direkt an der Waage eine zusätzliche Gebühr von 20€ zu entrichten. Minderjährige benötigen hierfür eine ausdrückliche Einverständniserklärung der Erziehungsberechtigten, die an der Waage vorzulegen ist.

Wettkampfgrundlagen

Es gilt die z. Zt. gültige Wettkampfordnung der DTU / WORLD TAEKWONDO. Abweichungen zu dem Regelwerk bleiben der Wettkampfleitung vorbehalten.



| | |
|-------------------------|--|
| Wettkampfzeiten | Nach DTU / WORLD TAEKWONDO – Regeln (Änderungen sind vorbehalten) |
| Ehrengaben | 1. - 3. Platz Medaille und Urkunde Pokal für die Plätze 1 - 3 der Vereinswertung. |
| Haftung | Alle an dem Turnier Beteiligten nehmen auf eigenes Risiko an der Veranstaltung teil. Mit ihrer Meldung erklären sich die Wettkämpfer/-innen bzw. ihre Erziehungsberechtigten ausdrücklich mit dem Haftungsausschluss einverstanden, weder Veranstalter noch der Ausrichter übernehmen jegliche Haftung im Falle von Personen- bzw. Sachschäden! |
| Schutzausrüstung | Elektronische Kampfwesten sowie Kopfschützer der Firma Daedo werden vom Veranstalter am Turniertag gestellt. Die elektronischen Fußschützer von Daedo sind vom Sportler selbst mitzubringen. Alle anderen Teile der Schutzausrüstung gemäß Regelwerk der WORLD TAEKWONDO/DTU müssen von den Teilnehmern mitgebracht werden. |
| Antidoping | Die Teilnehmer erkennen ausdrücklich den aktuellen NADA/WADA (National & World Antidoping Agency) Code mit ihrer Anmeldung an. |
| Sonstiges | Für je 4 Wettkämpfer hat ein Betreuer freien Eintritt (max. 3 Betreuer). Zur Wettkampffläche haben nur Betreuer im Trainingsanzug und sauberen Turnschuhen Zutritt. Es werden keine Glasflaschen an den Flächen geduldet. |
| Datenschutz | Die Hessische Taekwondo Union e.v. (HTU e.V.) wickelt die Turnieranmeldungen online über das Portal TPSS (www.tpss.eu) ab. Wir machen Sie darauf aufmerksam, dass Sie mit Ihrer Anmeldung Ihr Einverständnis für die Erhebung, Verarbeitung und Nutzung Ihrer personenbezogenen Daten über diese zentrale Datenbank im Rahmen der Zweckbestimmung der HTU e.V. erklären. Die Teilnehmer an der Veranstaltung verzichten auf jegliches Persönlichkeitsrecht i. S. d. Urheberrechtes. Jegliches Persönlichkeitsrecht überträgt der Teilnehmer mit seiner Teilnahme an dem Turnier an den Veranstalter und die HTU i. S. d. Taekwondo Sports und verzichtet auf jedwede Ansprüche i.S.d. §194. Die abgetretenen Rechte der Teilnehmer an den Ausrichter und die HTU sind nur i. S. d. Verbreitung und Vermarktung des Sportes Taekwondo, so dass die Privatsphäre der einzelnen Teilnehmer gewahrt ist. Die Teilnehmer erklären sich mit der Anmeldung einverstanden, dass ihr Name, Vorname, Gewichtsklasse, Nation/Verein und Platzierung in den Ergebnislisten im Internet oder als Drucksache sowie deren Wettkämpfe als Foto/Film/Video/Livestream veröffentlicht werden. |



Master-Klasse Taekwondo Wettkämpfe

| | | |
|----------------------------|--|--|
| Allgemeine | Folgende Informationen sind nur für Master-Klass-Athleten. Diese ersetzen vorherige Angaben! Bei Fragen bitte direkt an den HTU - Kampfrichterreferenten wenden. | |
| Teilnehmer | AK 1: Damen und Herren der Jahrgänge AK 2: Damen und Herren der Jahrgänge | 1987 – 1978 1977 und älter |
| Graduierung | Leistungsklasse 1 (LK1): ab 2. Kup | |
| Wettkampfgrundlagen | Es gilt die z. Zt. gültige Wettkampfordnung der WORLD TAEKWONDO. Abweichungen zu dem Regelwerk bleiben der Wettkampfleitung vorbehalten. | |
| Gewichtsklassen | Damen Herren | -49, -57, -67, +67 kg -58, -68, -80, +80 kg |





Para Taekwondo Wettkämpfe

| | | |
|---------------------------------------|---|---------------------------|
| Allgemeine | Folgende Informationen sind nur für Para-Athleten. Diese ersetzen vorherige Angaben! Bei Fragen bitte direkt an den HTU - Kampfrichterreferenten wenden. | |
| Teilnehmer | Damen und Herren der Jahrgänge 2006 und älter Ein Nachweis der Klassifikation der Behinderung ist obligatorisch! | |
| Registration: | Anmeldung über den HTU-Kampfrichterreferenten | |
| Klassifikation der Behinderung | K41: beidseitige Amputation der (Ober-) Arme K42: einseitige Amputation des Oberarms oder beidseitige Amputation oberhalb des Ellenbogens K43: beidseitige Amputation unterhalb des Ellenbogens K44: einseitige Amputation unterhalb des Ellenbogens | |
| Mindestkriterium | Einseitige Amputation des Handgelenks | |
| Wettkampfgrundlagen | Es gilt die z. Zt. gültige Wettkampfordnung der WORLD TAEKWONDO. Abweichungen zu dem Regelwerk bleiben der Wettkampfleitung vorbehalten. | |
| Gewichtsklassen | Damen | - 49 kg, - 58 kg, + 58 kg |
| | Herren | - 61 kg, - 75 kg, + 75 kg |





Gehörlosen Taekwondo Wettkämpfe

| | | |
|-------------------------------------|--|-----------------------|
| Allgemeine | Folgende Informationen sind nur für Gehörlosen-Athleten. Diese ersetzen vorherige Angaben! Bei Fragen bitte direkt an den HTU - Kampfrichterreferenten wenden. | |
| Teilnehmer | Damen und Herren der Jahrgänge 2006 und älter. Die Teilnahme am Wettbewerb ist auf Athleten beschränkt, die taub und / oder schwerhörig sind. Weitere Informationen zur Messung des Hörverlustes finden Sie im ICSD - Audiogramm! Ein Nachweis ist obligatorisch! | |
| Registration: | Anmeldung über den HTU-Kampfrichterreferenten | |
| Hörgeräte | Die Verwendung von Hörgeräten / Verstärkungs- oder Cochlea-Implantaten ist im Bereich der eingeschränkten Zone nicht zulässig. | |
| Eingeschränkter Zonenbereich | Der eingeschränkte Zonenbereich umfasst den kompletten Wettkampfbereich. | |
| Verstoß und Strafe | Eine Verletzung dieser Regel wird nach Artikel 8 (Verstöße und Strafen) der ICSD-Audiogramm-Verordnungen sanktioniert | |
| Wettkampfgrundlagen | Es gilt die z. Zt. gültige Wettkampfordnung der WORLD TAEKWONDO. Abweichungen zu dem Regelwerk bleiben der Wettkampfleitung vorbehalten. | |
| Gewichtsklassen | Damen | -49, -57, -67, +67 kg |
| | Herren | -58, -68, -80, +80 kg |



Einverständniserklärung Minderjährige (bei der Registration vorzulegen)

Mein Name ist: _____

Ich wohne in: _____

Ich bin Erziehungsberechtigter von: _____ wohnhaft in:

_____ Ich erkläre mich uneingeschränkt damit einverstanden,

dass _____ an der Veranstaltung:

Hessenmeisterschaft 2022 – Kyorugi / Vollkontakt

am: Samstag, 26. November 2022 in: 61352 Bad Homburg - Ober Erlenbach teilnimmt.

- Mir sind die Wettkampfbestimmungen nach dem Regelwerk der DTU bekannt.
- Mir ist die Ausschreibung für die o. g. Meisterschaft in allen Punkten bekannt.
- Ich erkenne alle Punkte der Ausschreibung/ des Regelwerks ausdrücklich an.
- Ich habe davon Kenntnis genommen, dass eventuell eine Zusammenlegung innerhalb der Gewichtsklassen erfolgen kann.
- Mit einem Wechsel in die nächst höhere Gewichtsklasse bin ich einverstanden.
- Insbesondere erkenne ich den Haftungsausschluss des Veranstalters und des Ausrichters an.

Ich versichere, dass der/die o.g. Sportler/in in einwandfreiem gesundheitlichem Zustand an der Meisterschaft teilnimmt. Dieses bescheinige ich ausdrücklich gemäß §5.2.3. der WOT der DTU.

_____ den _____

Unterschrift

Anmeldung über [TPSS.eu](http://www.tpss.eu)

Wie funktioniert das?

Zuerst muss der Verein bei www.tpss.eu registriert werden. In einer Anmeldemaske gebt Ihr Eure Vereins- und Kontaktdaten ein.

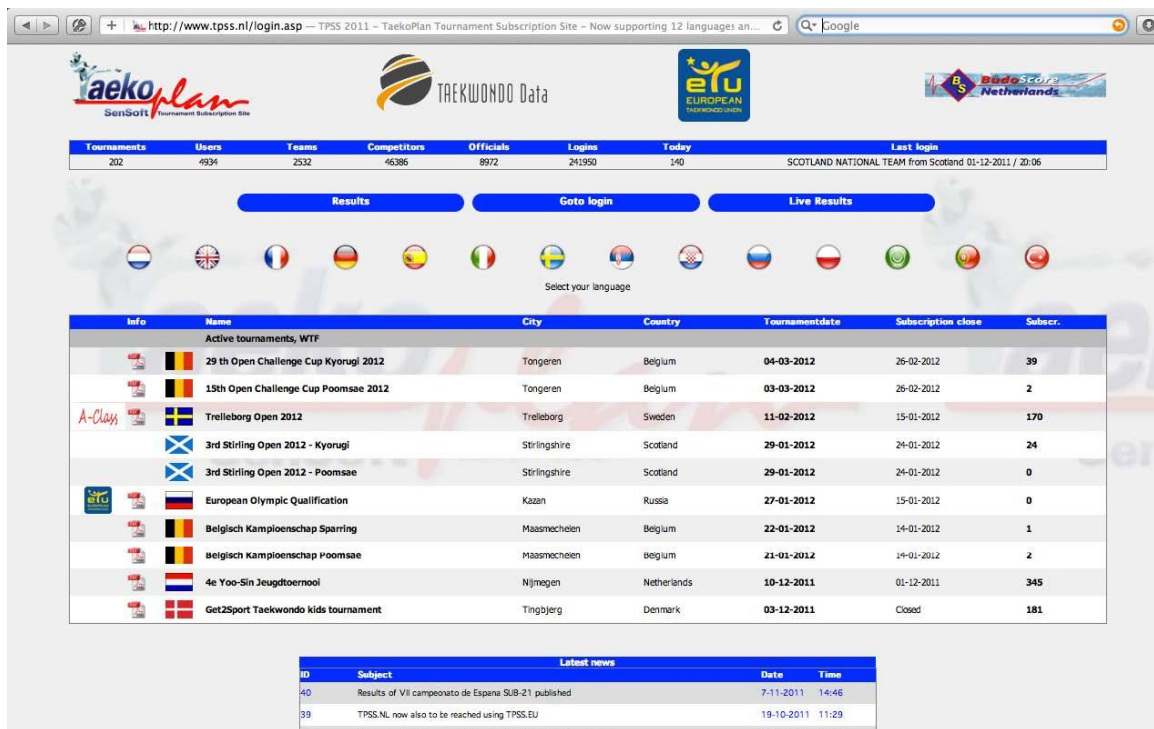

Diese Registrierung müsst Ihr nur ein einziges Mal vornehmen. Ihr habt nun die Möglichkeit, zu allen Turnieren, die bei tpss.eu zur Auswahl stehen, Teilnehmer zu melden.

Nachdem Ihr Euch mit dieser Benutzerkennung und Passwort angemeldet habt, könnt Ihr auswählen, zu welchem Turnier Ihr gerne Teilnehmer anmelden möchtet.

Ich bekomme dann ebenfalls eine automatische Email von tpss.eu, prüfe die Anfrage und schalte den Verein dann zur Meldung frei.

Ihr bekommt eine Bestätigungs-Email und könnt nun die Teilnehmer und Offiziellen eingeben.

Die Freischaltungen erfolgen manuell und werden einzeln geprüft. Das kann schon mal mehrere Stunden dauern. Habt Ihr Euch abends registriert, erfolgt die Zulassung möglicherweise erst am nächsten Tag.

Deshalb möchte ich Euch bitten, sowohl die Erstregistrierung bei tpss.eu als auch die Anmeldung des Vereins zum jeweiligen Turnier so früh wie möglich durchzuführen.

Es spricht nichts dagegen, 2 Monate vor dem Turnier bereits den Verein zu registrieren und trotzdem erst kurz vor dem Meldeschluss die Teilnehmer einzugeben. Werden keine Teilnehmer eingegeben, oder alle Teilnehmer VOR dem Meldeschluss wieder gelöscht, entstehen auch keine weiteren Verpflichtungen daraus.

Auf tpss.eu auf Goto Login klicken

Einen neuen Account erstellen, auf das Rote **hier** Klicken

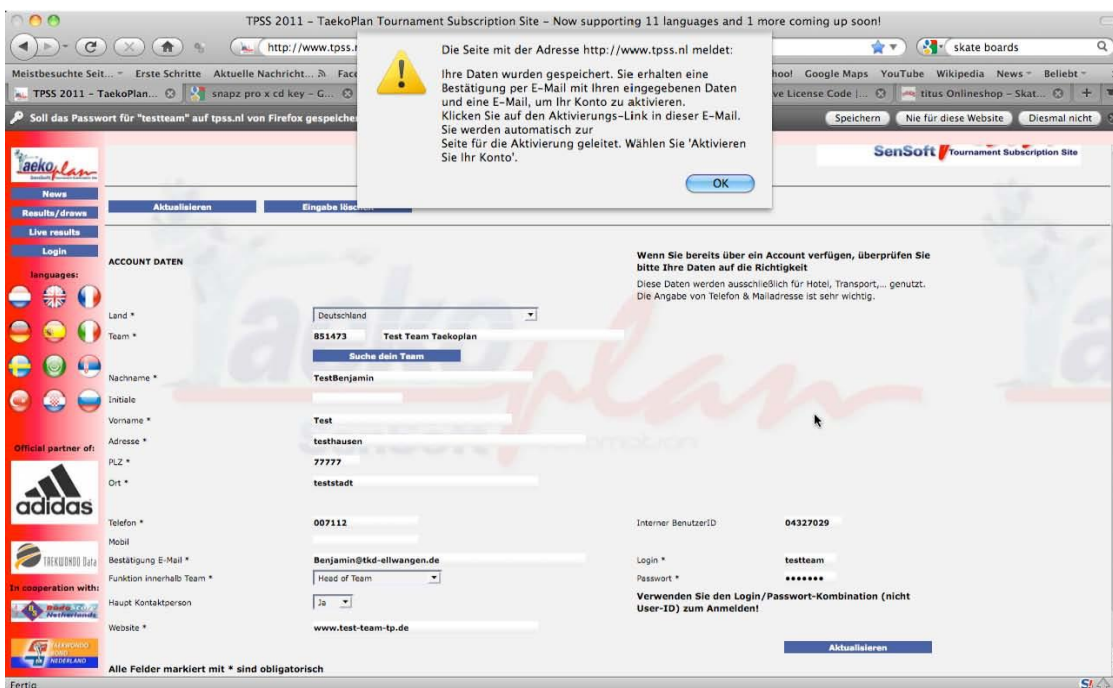
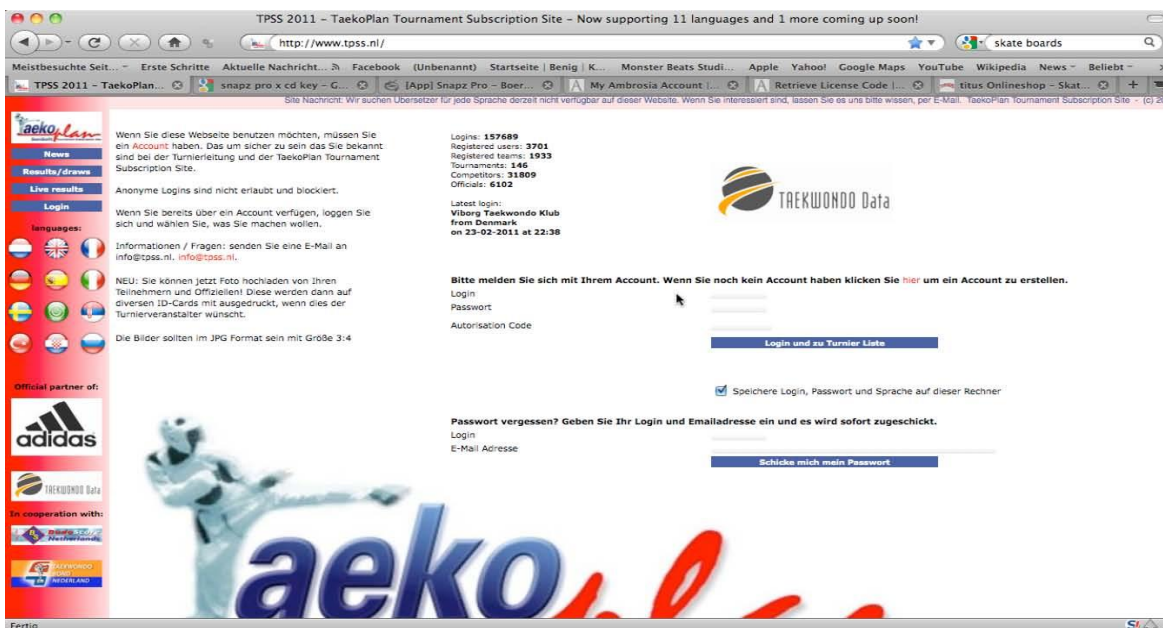

- 1 Über **Suche Dein Team** könnt Ihr Euer Team anlegen, oder wenn schon vorhanden, suchen.
- 2 Danach alle erforderlichen Angaben eingeben und mit **Aktualisieren** abschließen.
- 3 Erhaltene E-Mail bestätigen.
- 4 Auf der Startseite mit Eurem Passwort einloggen.

TPSS 2011 - TaekoPlan Tournament Subscription Site - Now supporting 11 languages and 1 more coming up soon!

http://www.tpss.nl/

Meistbesuchte Seit... Erste Schritte Aktuelle Nachricht... Facebook (Unbenannt) Startseite | Benig | K... Monster Beats Studi... Apple Yahoo! Google Maps YouTube Wikipedia News - Beliebt -

TPSS 2011 - TaekoPlan... snappz pro x cd key - G... [App] Snappz Pro - Boer... My Ambrosia Account... Retrieve License Code... titus Onlineshop - Skat...

Account details
Tournaments
Contact
News
Results/draws
Live results
Back
Print page
Logout

languages:

Official partner of: adidas

In cooperation with: Taekwondo Data

Übertragen der Daten von www.tpss.nl...

Auf dieser Seite sehen Sie eine Übersicht über alle Turniere auf unserer Seite. Sie können Ihre Teilnehmer & Offiziellen einer Veranstaltung auf Wunsch zuordnen. Wählen Sie das Turnier die Sie abonnieren möchten aus der Liste aus.

Bitte beachten Sie, dass für die korrekte Schreibweise der Namen und andere erforderliche Informationen sie selbst verantwortlich sind. Zu jeder Zeit können Sie sich selbst eine E-Mail mit allen Details senden lassen.

Wichtig: Sie haben nun die Genehmigung für die Nutzung der Website. Erst nach Erhalt der Verantwortlichen des gewählten Turniers werden sie endgültig freigeschaltet.

| Info | Nams | Ort | Land | Turnierdatum | Anmeld. | Anmeldeschluss | Änderungen bitte | Regeln | Autorisiert | Gefragt | Administrator |
|------|--|-----------|-------------|--------------|---------|----------------|---------------------|--------|-------------|---------|---------------|
| | Aktive Turniere | | | | | | | | | | |
| | Lausanne Taekwondo Open 2011 | Lausanne | Schweiz | 21-05-2011 | 47 | 10-05-2011 | 12-05-2011 | WTF | Ja | Ja | Nein |
| | 10th European Championships Poomsae 2011 | Genova | Italien | 20-05-2011 | 0 | 08-05-2011 | 08-05-2011 | WTF | Nein | Nein | Nein |
| | 30e Kawarmla Jeugd Toernooi | Best | Niederlande | 14-05-2011 | 0 | 04-05-2011 | 04-05-2011 | WTF | Nein | Nein | Nein |
| | Coupe Hennuyere 2011 | Frameries | Belgien | 01-05-2011 | 33 | 28-04-2011 | 28-04-2011 | WTF | Nein | Nein | Nein |
| | Malmö Open 2011 | Malmö | Schweden | 02-04-2011 | 14 | 28-03-2011 | 28-03-2011 | WTF | Ja | Ja | Nein |
| | 9th Spanish Open (A-Class) Sparring | Alicante | Spanien | 26-03-2011 | 35 | 14-03-2011 | 16-03-2011 | WTF | Nein | Nein | Nein |
| | 9th Spanish Open Poomsae | Alicante | Spanien | 26-03-2011 | 31 | 14-03-2011 | 16-03-2011 | WTF | Nein | Nein | Nein |
| | DM Finalerne 2011 | Odense | Dänemark | 26-03-2011 | 18 | 04-03-2011 | 04-03-2011 | WTF | Nein | Nein | Nein |
| | Open Challenge Cup Sparring 2011 | Tongeren | Belgien | 06-03-2011 | 510 | Geschlossen | 26-02-2011 | WTF | Nein | Nein | Nein |
| | 14de Open Challenge Cup Poemsae | Tongeren | Belgien | 05-03-2011 | 242 | 26-02-2011 | 26-02-2011 | WTF | Nein | Nein | Nein |
| | Byendør Cup | Viborg | Dänemark | 05-03-2011 | 77 | 23-02-2011 | 23-02-2011 | WTF | Nein | Ja | Nein |

Auf der Seite **Tournaments** das Turnier aussuchen, für das Ihr euch anmelden möchtet.

TPSS 2011 - TaekoPlan Tournament Subscription Site - Now supporting 11 languages and 1 more coming up soon!

http://www.tpss.nl/

Meistbesuchte Seit... Erste Schritte Aktuelle Nachricht... Facebook (Unbenannt) Startseite | Benig | K... Monster Beats Studi... Apple Yahoo! Google Maps YouTube Wikipedia News - Beliebt -

TPSS 2011 - TaekoPlan... snappz pro x cd key - G... [App] Snappz Pro - Boer... My Ambrosia Account... Retrieve License Code... titus Onlineshop - Skat...

Account details
Tournaments
Contact
News
Results/draws
Live results
Back
Print page
Logout

languages:

Official partner of: adidas

In cooperation with: Taekwondo Data

Fertig

DM Finalerne 2011
SG-Ostalb

Klicken Sie hier um eine E-Mail zur Turnier Leitung zu schicken zur Autorisierung für dieses Turnier

Autorisiere mich
Teilnehmer hinzufügen
Offizielle hinzufügen
Bemerkungen hinzufügen
Bestätigung E-Mail
Bilder uploaden

Übersicht der Teilnehmer
Übersicht der Kategorien

Stat

Turnier Name
Nach den Regeln der
Turnier Datum
Organisation
Ort/Land
Anmeldeschluss
Email Organisation

Turnier Typen
Klasse(n)
Alter Kategorien (Sparring)

Bemerkungen

DM Finalerne 2011
WTF
26-03-2011
DTaF
Odense
Dänemark
04-03-2011
tpss@dtal-turnering.dk

Sparring
Sparring: A
BBrn (8-14) / Junior (14-17) / Cadet (12-14) / Senior (18+)

Internet Anmeldungen bis jetzt:
Teilnehmer 18 (max. 300)
Offizielle 0
Vereine 3
Länder 1
Info Gewichtsklassen

Only for members of Danish Taekwondo Federation
Stivnet er for DTaF beyondere og talent
Indbydelse og efter sidste tilmeldingsfrist vil opdateret deltagerliste kunne ses op
http://taekwondo.dk/staevnekalender.asp

Auf den Button **Autorisiere mich** klicken und bestätigen.
(Wichtig nach der Autorisierung kann es bis zu 24 Stunden dauern bis der Turnier Admin den Account frei gibt!)

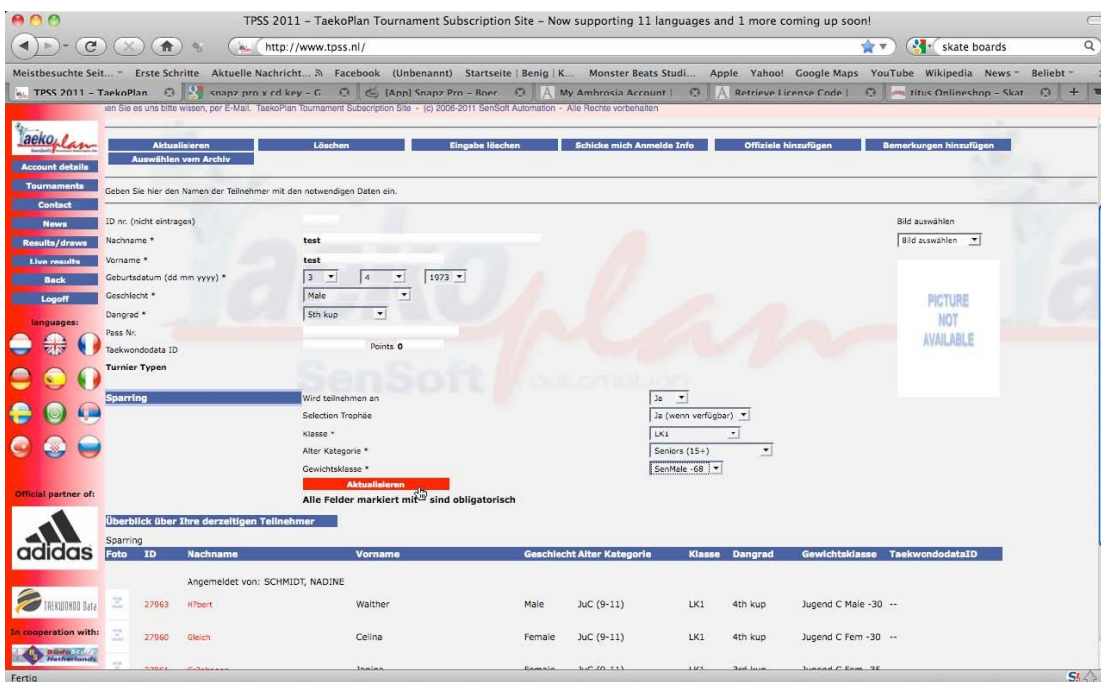

- 1 Auf Teilnehmer hinzufügen gehen.
- 2 Nun alle Daten eingeben.
 Nachname * Vorname * Geburtsdatum (dd mm yyyy) * Geschlecht * Dangrad *
Turnier Typen Sparring auf Ja klicken!
 Wird teilnehmen an:
 Selection Trophäe* **Ja wenn verfügbar**
 Klasse * **LK auswählen**
 Alter Kategorie * **Jugend A,B,C,D oder Senioren auswählen**
 Gewichtsklasse * **Gewicht auswählen**
 Zum Schluss mit **Aktualisieren** bestätigen